

Επιμέτρηση 29-4-53
 Σχεδιαστής: Γεωδαιτικός
 Έτος: 7 Δεκεμβρίου

ΜΕΛΕΤΗΤΕΣ: ΜΗΕΡ. ΕΠΙΣΤΗΜΟΝΗ
 Α. ΠΑΠΑΝΔΡΑΚΗΣ 7-2-53
 Α. ΑΠΑΝΔΡΑΚΗΣ 7-2-53
 Γ. ΒΑΛΑΝΤΑΣ 7-2-53

ΑΡ. ΠΡΩΤ. 11-7-53
 Δ. 11-7-53

ΑΡ. ΠΡΩΤ. 11-7-53
 Δ. 11-7-53

ΟΡΟΙ ΔΟΧΗΣΕΩΣ

Α	Β	Γ	Δ
Α Πλάσας 2 85 50% 150 8 12 40% 60 5 6	Β Πλάσας 2 85 50% 300 10 16 50% 100 7 10		

Οριοπέδη ύψεισμένα υπό την ήμεραν της ενόχσεωσ του κελδίου ή προσαρμενα εις οριοπέδησ η εντισθεωσ οριοπέδων υμμετασμενών υπό την ήμεραν της ενόχσεωσ του κελδίου θεωρησονται οριοπέδησ με όσον όσον εδωκεντο. Εμβάδον προσημειών υψών τα εν τη σελήη Β, Γ, Δ του ως άνω πλάσασ επισημειώμενα εις την περισκήψιν αυτών ίσμεν ής μέγεθος ποσοστων υμμετρώμεσ το εν τη σελήη Α. Ισμεν ποσώμεν ήσμεν από του προσημειώμενου κελδίου επιτρέπεται ή υμμετρώμεσ μέσο 100% επιφάνεωσ των οριοπέδων υπό τον όρον όστωσ αυτών μη υπερβαίνησ 80% της όλης επιφάνεωσ αυτών και η υμμετρώμεσ μέσο των 50% επιφάνεωσ των οριοπέδων όσον η υμμετρώμεσ ή ποσώσησ υμμετρώμεσ ή ήμεροι όροι δοσμενέωσ ποσοστων ήσμεν αυτών.

ΑΡΙΘ. ΠΡ. Ε. 31466
 ΕΞΕΔΩΘΗΝ ΠΡΟΣ ΕΡΚΡΗΣΙΝ
 ΕΝ ΑΘΗΝΑΙΣ ΤΗ 17 Δεκεμβρίου 1953

ΕΝΕΚΡΙΘΗ ΔΙΑ ΤΟΥ ΑΠΟ 17 Δεκεμβρίου 1953 ΔΙΑΓΡΑΜΜΟΣ ΔΗΜΟΣΙΕΥΘΕΝΣ ΕΙΣ ΤΟ 17 ΠΡΩΤ. 309 ΦΥΛΛΟΝ ΤΟΥ Α' ΤΕΥΧΟΥΣ ΤΗΣ ΕΦΗΜ. ΤΗΣ ΚΥΒΕΡΝΗΣΕΩΣ ΤΗΣ 6 Νοεμβρίου 1953



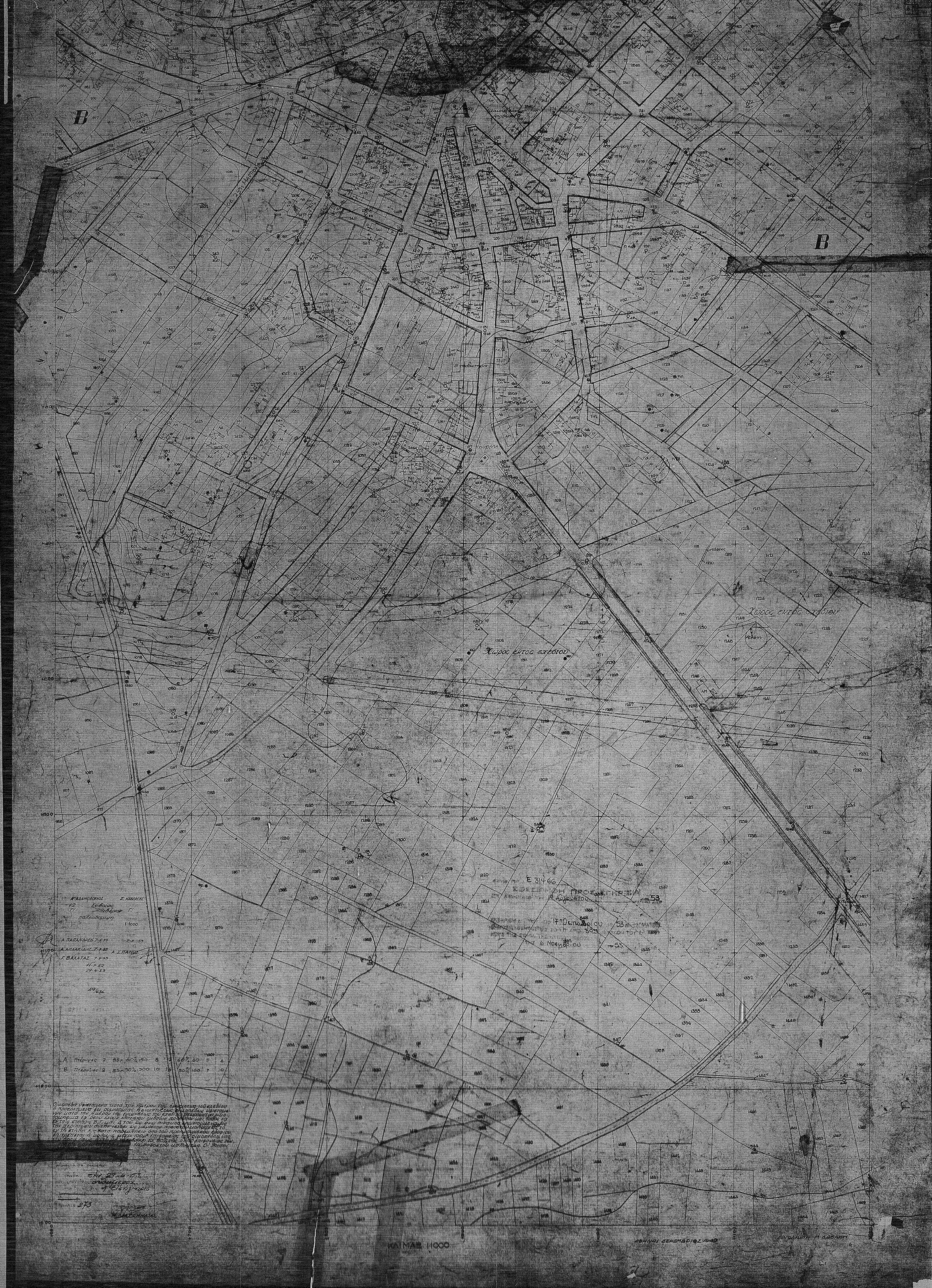

B

B

ΧΑΡΤΗΣ ΕΠΙΣΤΡΟΦΗΣ

ΧΑΡΤΗΣ ΕΠΙΣΤΡΟΦΗΣ

Ε 3146

53

53

53

ΚΑΛΥΜΝΟΣ 12
 ΚΑΛΥΜΝΟΣ 11
 ΚΑΛΥΜΝΟΣ 10
 ΚΑΛΥΜΝΟΣ 9
 ΚΑΛΥΜΝΟΣ 8
 ΚΑΛΥΜΝΟΣ 7
 ΚΑΛΥΜΝΟΣ 6
 ΚΑΛΥΜΝΟΣ 5
 ΚΑΛΥΜΝΟΣ 4
 ΚΑΛΥΜΝΟΣ 3
 ΚΑΛΥΜΝΟΣ 2
 ΚΑΛΥΜΝΟΣ 1

Α Πλάτος 2 25, 50, 100 9 1 60, 120 9 4
 Β Πλάτος 2 25, 50, 100 10 1 60, 120 7 10

Ουδένος κινήσεως κατά την διεύθυνση των οδών...
 Η παρούσα κίνηση είναι...
 Η παρούσα κίνηση είναι...
 Η παρούσα κίνηση είναι...

ΕΠΙΣΤΡΟΦΗ
 293

ΚΑΤΑΣΤ. 1:1000

ΣΧΗΜΑΤΟΛΟΓΙΟΣ

ΚΑΤΑΣΤ. 1:1000

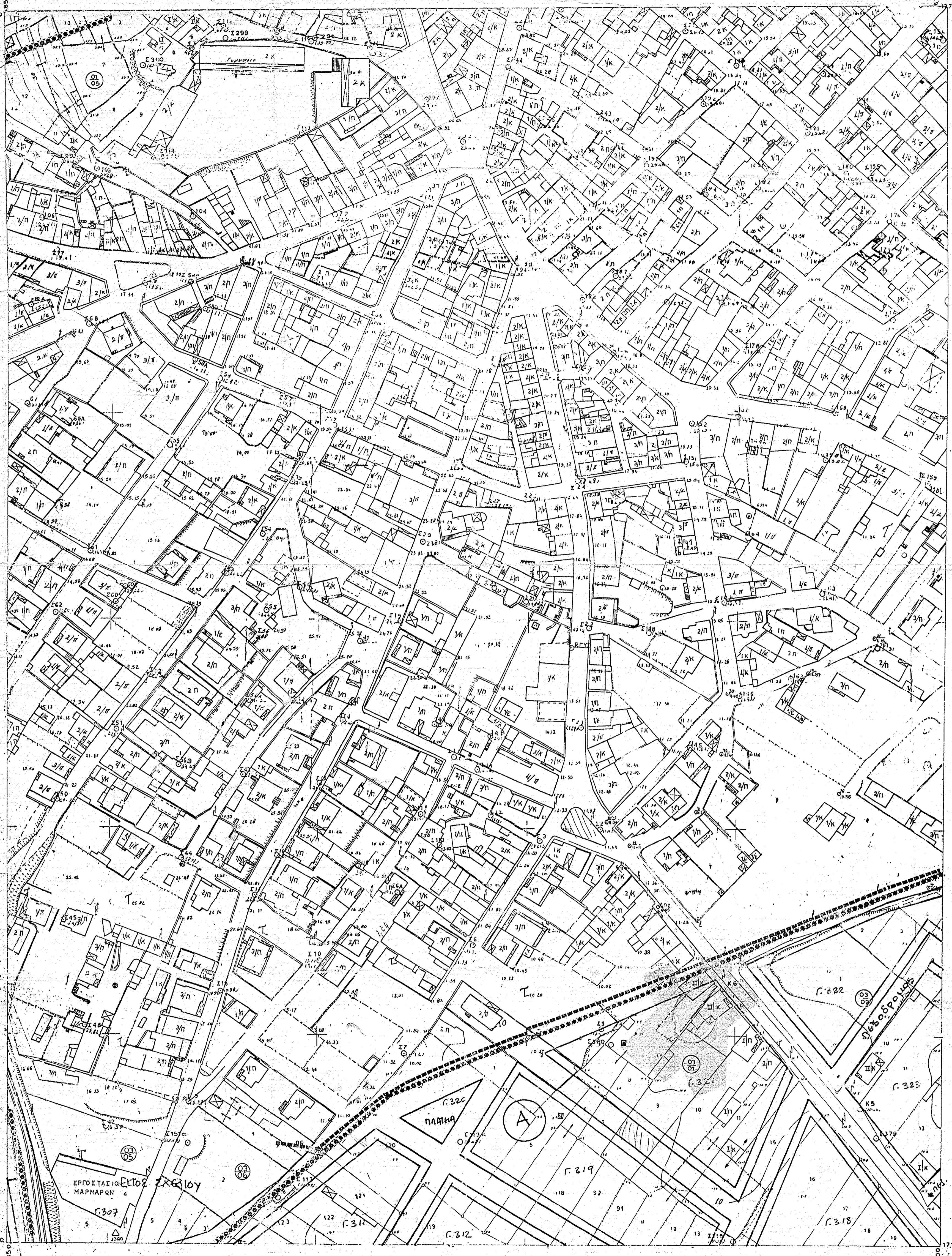

ΥΠΟΥΡΓΕΙΟ
ΕΠΙΧΕΙΡΗΣΙΑΣ ΚΑΙ ΠΡΟΓΡΑΜΜΑΤΩΝ

ΠΡΟΓΡΑΜΜΑ ΕΡΓΩΝ
ΕΠΙΧΕΙΡΗΣΙΑΣ ΚΑΙ ΠΡΟΓΡΑΜΜΑΤΩΝ
ΕΡΓΑ ΚΑΤΑΣΤΡΟΦΩΝ
ΕΡΓΑ ΠΡΟΤΕΡΑΙΟΤΗΤΑΣ
ΕΡΓΑ ΚΑΤΑΣΤΡΟΦΩΝ
ΕΡΓΑ ΠΡΟΤΕΡΑΙΟΤΗΤΑΣ
ΕΡΓΑ ΚΑΤΑΣΤΡΟΦΩΝ
ΕΡΓΑ ΠΡΟΤΕΡΑΙΟΤΗΤΑΣ



20520
13080

3 Αυγούστου 1990
491
10 Σεπτεμβρίου 1990

ΥΠΟΥΡΓΕΙΟ
ΕΠΙΧΕΙΡΗΣΙΑΣ ΚΑΙ ΠΡΟΓΡΑΜΜΑΤΩΝ
ΑΡΧΙΤΕΚΤΟΝΙΚΟ ΓΡΑΦΕΙΟ Γ. 48444/90
ΕΥΒΟΙΑΣ
ΠΟΛΕΟΔΟΜΙΚΗ ΜΕΛΕΤΗ ΤΜΗΜΑΤΟΣ ΤΗΣ
ΠΟΛΕΟΔΟΜΙΑΣ ΠΛΑΤΕΙΑΣ II ΤΟΥ ΟΙΚΙΣΜΟΥ
ΣΤΑΘΙΟΥ ΤΟΥ ΔΗΜΟΥ ΕΥΒΟΙΑΣ (Π.ΕΥΒΟΙΑΣ)
ΑΡΧΙΤΕΚΤΟΝΙΚΟ ΓΡΑΦΕΙΟ 23 Ιουλίου 1990
ΔΙΕΥΤΗΣ
Δ. ΚΟΚΚΟΤΑΚΗΣ

ΠΟΛΕΟΔΟΜΙΚΗ ΜΕΛΕΤΗ

NO 56

Ο ΕΠΙΒΛΕΠΩΝ
Ο ΑΝΑΔΟΧΟΣ
ΓΕΩΡΓΙΟΣ ΜΠΑΜΠΑΝΗΣ
ΝΙΚΟΛΑΟΣ ΚΑΝΕΛΛΟΣ
ΤΟΠΟΓΡΑΦΟΣ ΜΗΧΑΝΙΚΟΣ
ΤΟΠΟΓΡΑΦΟΣ ΜΗΧΑΝΙΚΟΣ

Κλίμακα 1:1000
Ο ΜΕΛΕΤΗΤΗΣ
ΝΙΚΟΣ ΜΙΧΟΣ

Ο ΜΕΛΕΤΗΤΗΣ
ΓΑΝΘΗΣ ΑΡΑΒΑΝΤΗΣ

ΝΟΜΟΣ	ΕΥΒΟΙΑΣ
ΔΗΜΟΣ η ΚΟΙΝ.	ΑΛΙΒΕΡΙΟΝ
Μεθοδος συνταξως	Τοπογραφικα στοιχεία Κτηματολογικα στοιχεία
Χρονος συνταξως	Επιπεδιο Επιψηφια
	Ιαση 1989

Π 21

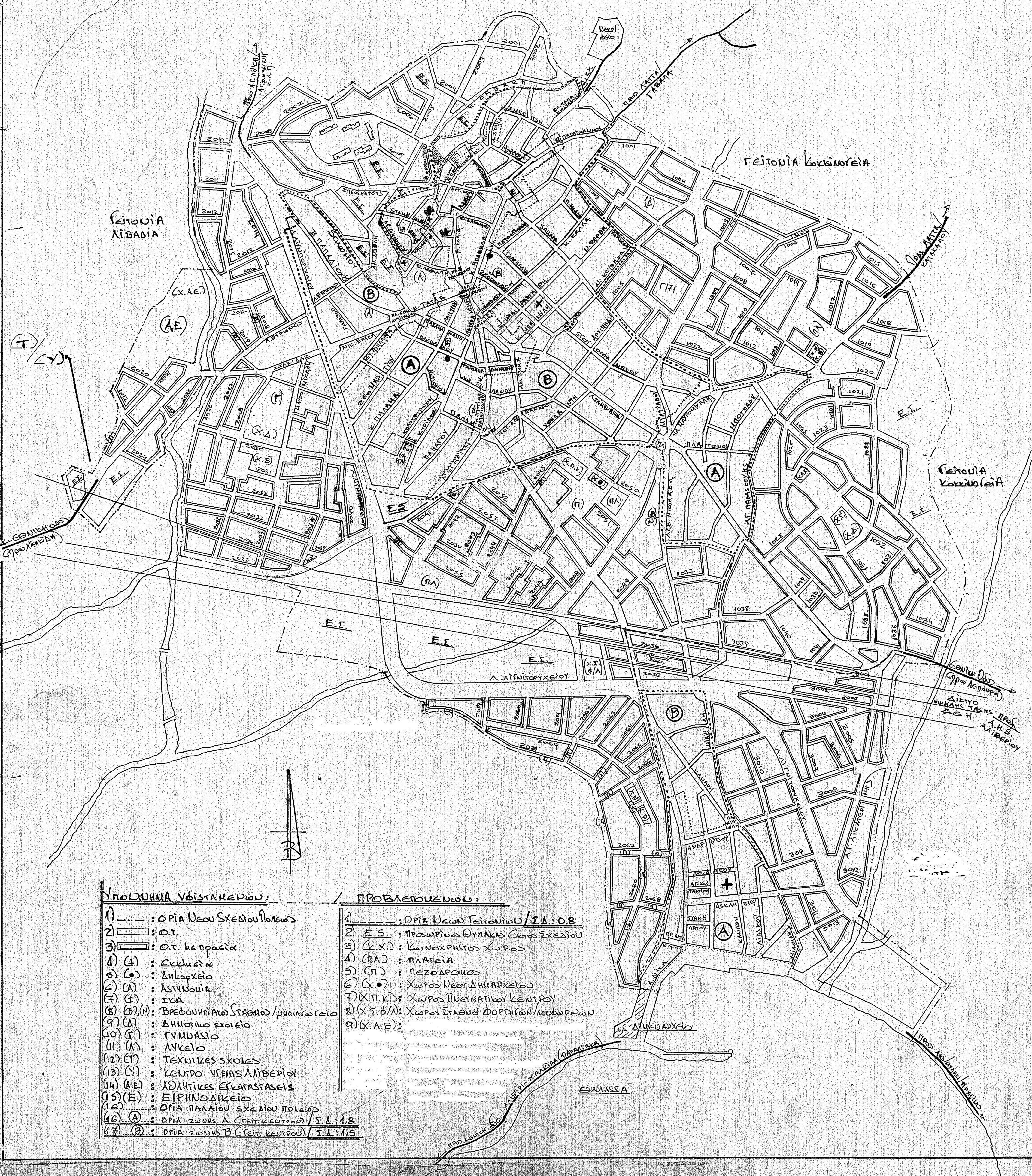

- ΥΠΟΛΟΙΠΗ ΒΔΙΣΤΑΚΕΩΝ:**
- 1) --- : ΟΡΙΑ ΝΕΟΥ ΣΧΕΔΙΟΥ ΠΟΛΕΩΣ
 - 2) [] : Ο.Τ.
 - 3) [] : Ο.Τ. με πράσινα
 - 4) (Α) : Εκκλησία
 - 5) (Β) : Δημόσιο σχολείο
 - 6) (Α) : Αστυνομία
 - 7) (Γ) : Στάθμη
 - 8) (Β), (Ν) : Βρεφονηπιακό σταθμό / ημερήσιο
 - 9) (Δ) : Δημόσιο σχολείο
 - 10) (Γ) : Γυμνάσιο
 - 11) (Α) : Λύκειο
 - 12) (Τ) : Τεχνικές σχολές
 - 13) (Υ) : Κέντρο νεότητας / αμβλείων
 - 14) (ΑΕ) : Ξενοδοχικές εγκαταστάσεις
 - 15) (Ε) : Ειρηνοδίκηριο
 - 16) [] : ΟΡΙΑ ΠΑΛΑΙΟΥ ΣΧΕΔΙΟΥ ΠΟΛΕΩΣ
 - 17) (Α) : ΟΡΙΑ ΖΩΝΗΣ Α ΣΤΕΙΡ ΚΕΝΤΡΟΥ / Σ.Δ.: 1,8
 - 18) (Β) : ΟΡΙΑ ΖΩΝΗΣ Β (ΓΕΙΤ. ΚΕΝΤΡΟΥ) / Σ.Δ.: 1,5

- ΠΡΟΒΛΕΠΟΜΕΝΩΝ:**
- 1) --- : ΟΡΙΑ ΝΕΩΝ ΓΕΙΤΟΝΙΩΝ / Σ.Δ.: 0,8
 - 2) E.S. : ΠΡΟΣΩΡΙΝΟ ΘΥΝΑΚΟ ΕΚΤΟΣ ΣΧΕΔΙΟΥ
 - 3) (Κ.Χ.) : ΚΑΙΝΟΧΡΗΣΤΟΣ ΧΩΡΟΣ
 - 4) (ΠΛ) : ΠΛΑΤΕΙΑ
 - 5) (Π) : ΠΕΖΟΔΡΟΜΙΟΣ
 - 6) (Χ.Ν) : ΧΩΡΟΣ ΝΕΟΥ ΔΗΜΑΡΧΕΙΟΥ
 - 7) (Χ.Π.Κ.) : ΧΩΡΟΣ ΠΝΕΥΜΑΤΙΚΟΥ ΚΕΝΤΡΟΥ
 - 8) (Χ.Σ.Θ/Ν) : ΧΩΡΟΣ ΣΤΑΘΜΩΝ ΔΟΡΤΗΓΩΝ/ΛΕΩΣΩΡΕΙΩΝ
 - 9) (Χ.Α.Ε) :

ΤΧΟ ΝΕΙΟ
ΓΑΜΤΥ
ΣΗΜΕΝΟ



23235
καρτες

ΕΚΤΟΣ ΣΧΕΔΙΟΥ

ΕΚΤΟΣ ΣΧΕΔΙΟΥ

ΕΚΤΟΣ ΣΧΕΔΙΟΥ

ΕΤΑΒΛΟΣ
ΠΟΡΤΗΝ-ΚΕΡΑΡΕΙΟΝ



Image © 2012 DigitalGlobe

Google earth

Ημερομηνία εικόνων: 11/9/2003  2003

38°24'04.77" Β 24°01'05.06" Ε ανύψ 8 μ

Eye alt 2.41 χλμ 

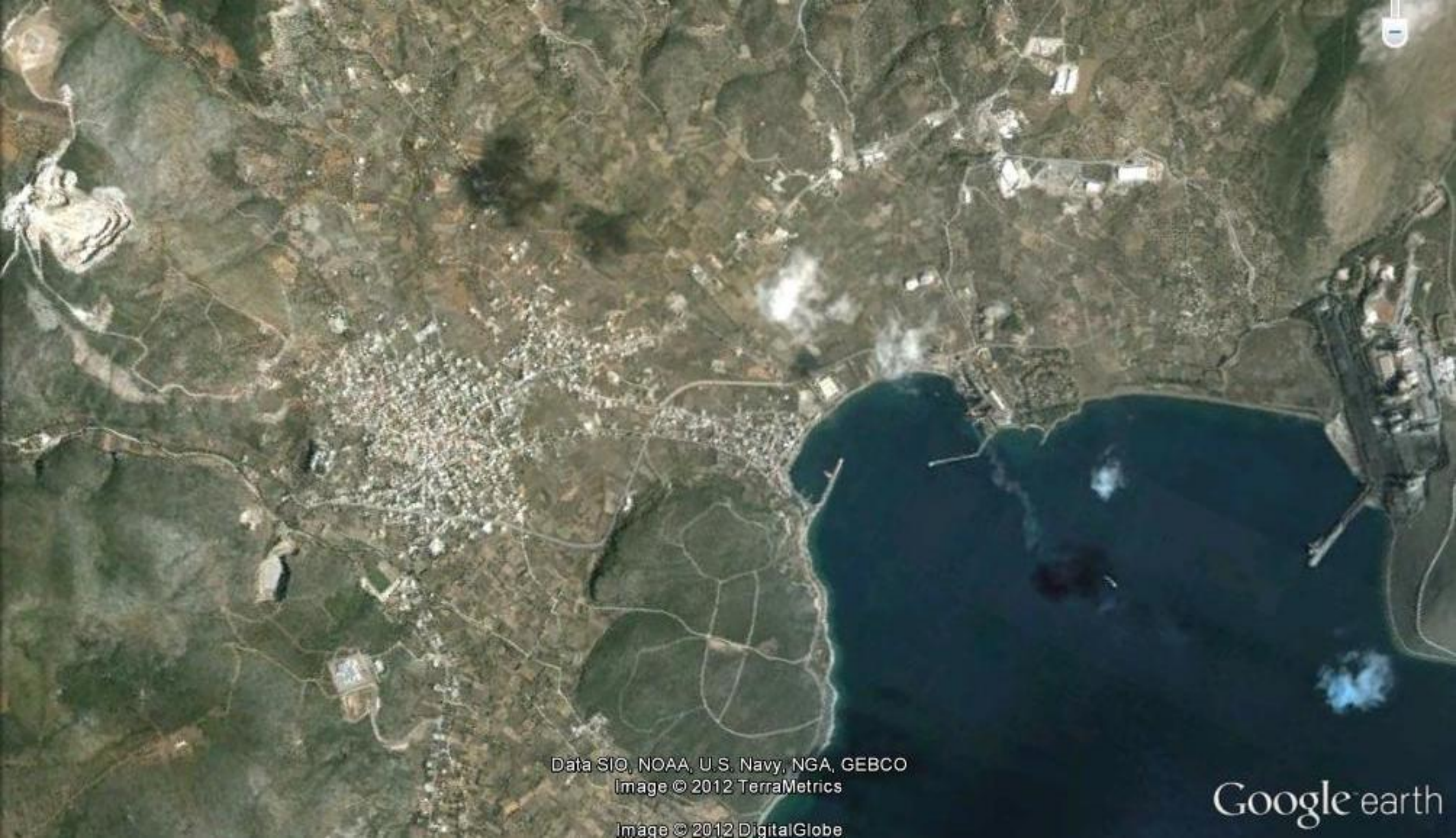

Data SIO, NOAA, U.S. Navy, NGA, GEBCO
Image © 2012 TerraMetrics

Image © 2012 DigitalGlobe

Google earth

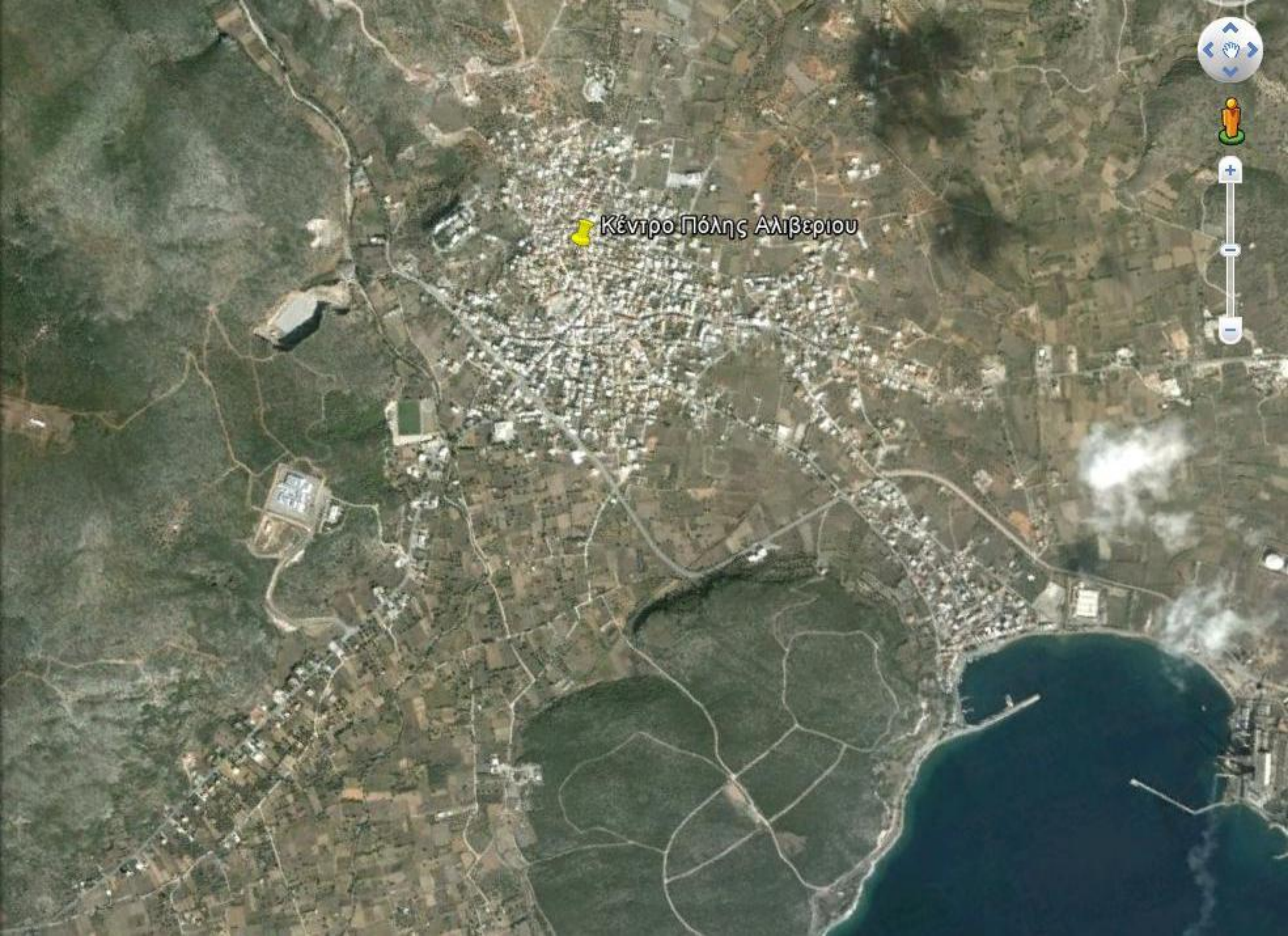

Κέντρο Πόλης Αλιβερίου

