

ΕΜΒΑΔΟΜΕΤΡΗΣΗ ΓΗΠΕΔΟΥ			
Με τη βοήθεια των ορθογωνικών συντεταγμένων των κορυφών του			
ΣΗΜΕΙΟ	X	Y	ΜΗΚΟΣ
A	376118.13	4201085.68	71.97
B	376181.73	4201052.02	21.87
Γ	376176.92	4201073.35	1.38
Δ	376177.48	4201074.61	31.03
E	376204.89	4201089.15	54.01
Z	376183.07	4201138.55	11.00
H	376180.89	4201149.34	19.44
Θ	376177.08	4201168.40	12.42
I	376164.69	4201167.58	94.22
A	376118.13	4201085.68	94.22
$E=1/2 \sum(X_i + X_{i+1})(Y_i - Y_{i+1})$			
$E = 4989.64 \mu^2$			

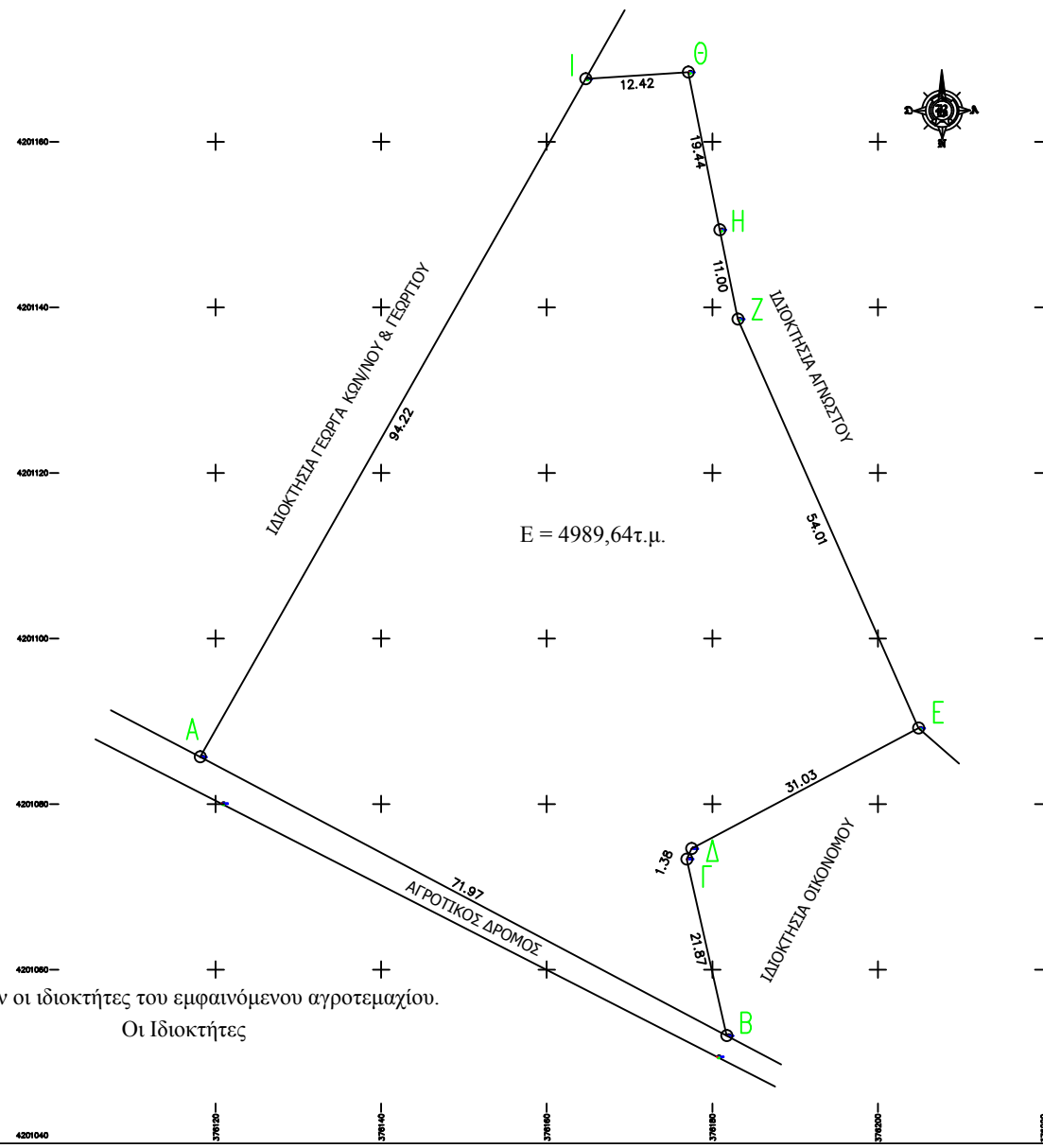

ΔΗΛΩΣΗ Ν.651/77
 Το παρόν αγροτεμάχιο με στοιχεία Α, Β, Γ, Ε, Ζ, Η, Θ, Ι, Α. εκτάσεως 4989,64τ.μ. βρίσκεται εκτός σχεδίου και εκτός ζώνης και εκτός Γ.Π.Σ. Είναι άρτιο και οικοδομήσιμο και σύμφωνα με τις ισχύουσες πολεοδομικές διατάξεις της περιοχής ΦΕΚ. 270Δ/85. Το παπαπάνω αγροτεμάχιο δεν υπάγεται στις διατάξεις του Ν.1337/1983 και δεν οφείλει εισφορά σε γη και χρήμα. Απόσταση από Θάλασσα > 800μ. Απόσταση από τα όρια οικισμού > 300μ. Όρια και λοιπά στοιχεία υπέδειξε ο φερόμενος ιδιοκτήτης του εμφανόμενου αγροτεμαχίου. Ο Συντάξας Μηχανικός

ΤΟΠΟΓΡΑΦΙΚΟ ΔΙΑΓΡΑΜΜΑ

ΙΔΙΟΚΤΗΣΙΑΣ
ΧΡΗΣΤΟΥ & ΣΤΑΥΡΟΥΛΑΣ ΣΑΡΒΑΝΑΚΗ

ΘΕΣΗ : ΜΠΟΣΤΡΙΚΙΖΑ
 Τ.Κ. ΚΑΗΜΕΝΤΙΟΥ ΔΗΜΟΥ ΣΙΚΥΩΝΙΩΝ

E = 4989,64τ.μ.

Κλίμακα 1:500

ΚΟΡΙΝΘΟΣ 03/ 11/ 2014
 Ο ΜΗΧΑΝΙΚΟΣ

ΤΕΧΝΙΚΕΣ ΠΑΡΑΤΗΡΗΣΕΙΣ
 ΣΥΣΤΗΜΑ ΑΝΑΦΟΡΑΣ ΣΥΝ / ΝΩΝ Χ , Υ , ΚΡΑΤΙΚΟ ΔΙΚΤΥΟ Ε.Γ.Σ.Α 87 Datum : GRS' 80
 Ελληνικό Γεωδαιτικό Σύστημα Αναφοράς 1987 (Ε.Γ.Σ.Α. '87)
 Ελλειμματικές αναφοράς GRS 80 (α = 6 378 137 m, 1/f = 298,257222101)
 Προβολή : Εγκάρσια Μερκατορική
 Κεντρικός Μεσημβρινός λo = 24° 00' 00" με Κo = 0,999600
 Τετηνημένη Κεντρικού Μεσημβρινού : +500 ,000
 Γεωγραφικό Πλάτος Αναφοράς : 0° 00' 00"

Η ΑΠΟΤΥΠΩΣΗ ΕΓΙΝΕ ΜΕ ΤΟ ΓΕΩΔΑΙΤΙΚΟ ΣΤΑΘΜΟ (Total Station) LEICA TCR - 703 ΑΚΡΙΒΕΙΑΣ
 ΜΕΤΡΗΣΗΣ ΓΩΝΙΩΝ 10cc ΚΑΙ ΑΠΟΣΤΑΣΕΩΝ 2mm +2ppms

Η ΕΞΑΡΤΗΣΗ ΕΓΙΝΕ ΜΕ GPS ΔΙΠΛΗΣ ΣΥΧΝΟΤΗΤΑΣ THALES PROMARK 500 RTK ΜΕ ΜΕΤΡΗΣΕΙΣ ΠΡΑΓΜΑΤΙΚΟΥ ΧΡΟΝΟΥ ΚΑΝΟΝΤΑΣ ΧΡΗΣΗ ΤΟΥ ΣΤΑΘΜΟΥ ΒΑΣΗΣ 043Α ΜΕ ΣΥΝΤΕΤΑΓΜΕΝΕΣ (Χ, Ψ, Ζ)
 Χ=4642072,4560 Ψ=1947623,1283 Ζ=3903423,3863 3Δ ΓΕΟΚΕΝΤΡΙΚΕΣ ΚΑΡΤΕΣΙΑΝΕΣ ΣΥΝΤΕΤΑΓΜΕΝΕΣ ΩΣ ΠΡΟΣ ΤΟ HTRS07 ΤΟΥ ΔΥΚΤΙΟΥ ΗΕΡΟΣ (ΗΕΡΟΣ HTRS07) ΕΛΛΗΝΙΚΟΥ ΣΥΣΤΗΜΑΤΟΣ ΕΝΤΟΠΙΣΜΟΥ ΘΕΣΗΣ
 ΟΙ ΜΕΤΡΗΣΕΙΣ ΔΙΕΞΗΧΘΗΣΑΝ ΤΗΝ 03/11/2014 ΚΑΙ ΣΤΟ ΧΡΟΝΙΚΟ ΔΙΑΣΤΗΜΑ 16:00 ΕΩΣ 17:00π.μ.

Δήλωση Ορίων
 Όρια και λοιπά στοιχεία υπέδειξαν οι ιδιοκτήτες του εμφανόμενου αγροτεμαχίου.
 Οι Ιδιοκτήτες