

ΥΠΟΜΗΜΑ

- Οικισμοί
 - Όρια κυριότερων οικισμών
 - Πρωτεύον οδικό δίκτυο
 - Δευτερεύον οδικό δίκτυο
 - Ισοψείς
 - Όριο περιοχής μελέτης
- Χρήσεις γης κατά το Corine Land cover**
- Συνεχής αστική δόμηση
 - Διακεκομμένη αστική δόμηση
 - Βιομηχανικές ή εμπορικές ζώνες
 - Αεροδρόμια
 - Χώροι εξορύξεως ορυκτών
 - Μη-αρδευόμενη αρδευτή γη
 - Μόνιμα αρδευόμενη γη
 - Αμπελώνες
 - Οικοτροφία δέντρα και φυτείες με σαρκοδάς καρπούς
 - Ελαιώνες
 - Συνήθως αναστήματα καλλιέργειας
 - Γη που καλύπτεται κυρίως από τη γεωργία με σημαντικές εκτάσεις φυσικής βλάστησης
 - Δάσος πλατυφυλλων
 - Δάσος κορυφοφάν
 - Φυσικοί βοσκοτόποι
 - Φύμνοι και χερσότοποι
 - Σκληροφυλλική βλάστηση
 - Μεταβατικές δασοδάς-θαμνώδεις εκτάσεις
 - Εκτάσεις με αραιή βλάστηση
 - Τυροκόπες
 - Συνολικές υδάτων

- Αντιπλημμυρικά έργα**
- Όρια**
- ▲ Αντιπλημμυρικά φράγματα
 - Δεξιμένες απόθεσης φερτών υλικών
 - Φράγματα συγκράτησης φερτών υλικών
- Πεδινά**
- Δεξιμένες καθίζησης
 - Δεξιμένες μκτές
 - ∨ Ποτάμιο-ρέματα
- 1 Χ.Λάκκος Λουίλη
 - 2 Χ.Ανάμμο (Στρονιού)
 - 3 Χ.Ανάμμο (Νεοχωριάν)
 - 4 Χ.Μόρας Λάκκος
 - 5 Χ.Λογγάδες
 - 5.1Χ.Μαζιά
 - 5.2Χ.Λογγάδες (Κίρταν)
 - 6 Χ.Βασίλειης
 - 6.1Χ.Κατωνάς (Μαβίλης)
 - 6.2Χ.Βασίλειης
 - 6.3Χ.Γράβου
 - 7 Χ.Καστριτσας
 - 7.1Χ.Δροσοχωριού
 - 7.2Χ.Ηλιόκαλης
 - 7.3Χ.Δαφνούλας
 - 7.4Χ.Αγιοκάλης
 - 7.5Χ.Αγ.Παροσκοπής
 - 8 Χ.Σαββανών
 - 9 Χ.Λαγρέτσας
 - 9.1Χ.Συγκρότημα Μαριάρον
 - 9.2Χ.Συγκρότημα Νεοχωροπούλου

ΕΛΛΗΝΙΚΗ ΔΗΜΟΚΡΑΤΙΑ
ΠΕΡΙΦΕΡΕΙΑ ΗΠΕΙΡΟΥ
ΔΙΕΥΘΥΝΣΗ ΠΕΡΙΒΑΛΛΟΝΤΟΣ & ΧΩΡΟΤΑΞΙΑΣ

"ΜΕΛΕΤΗ ΑΝΑΔΕΙΞΗΣ - ΑΝΑΠΛΑΣΗΣ ΚΑΙ ΠΡΟΣΤΑΣΙΑΣ
ΤΗΣ ΑΙΜΝΗΣ ΠΑΜΒΩΤΙΑΣ ΙΩΑΝΝΙΝΩΝ
ΚΑΙ ΠΕΡΙΜΕΤΡΙΚΩΝ ΑΥΤΗΣ ΠΕΡΙΟΧΩΝ"

ΧΑΡΤΗΣ 7
"ΧΑΡΤΗΣ ΚΑΛΥΨΗΣ - ΧΡΗΣΕΩΝ ΓΗΣ
ΚΑΙ ΔΡΑΣΤΗΡΙΟΤΗΤΩΝ "

ΚΑΙΜΑΚΑ : 1/25.000

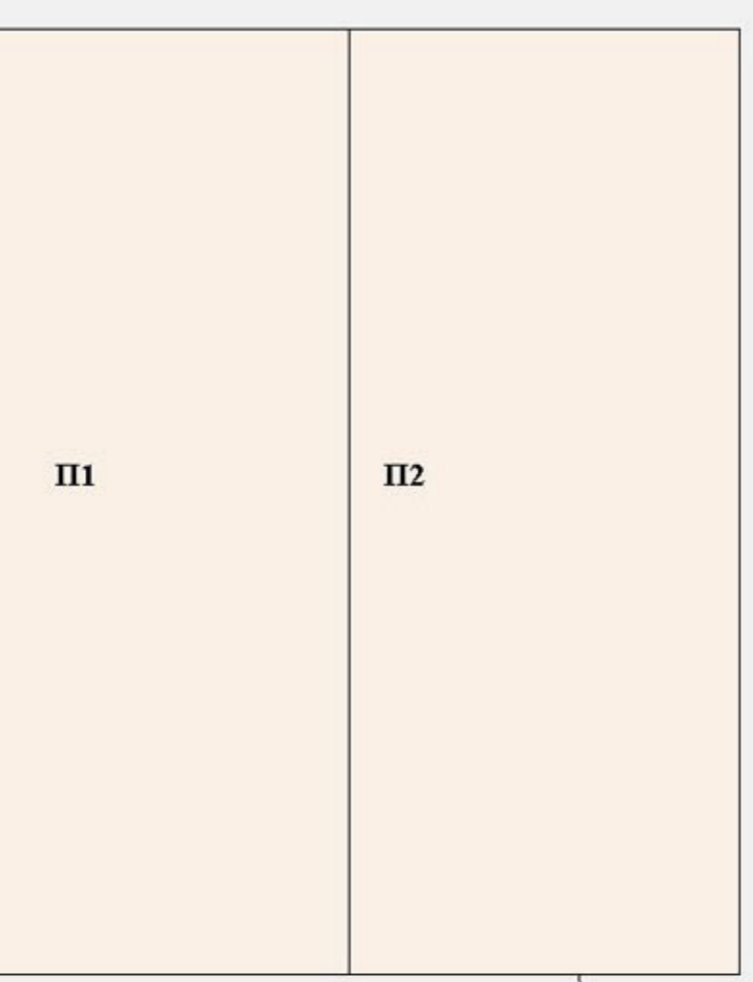
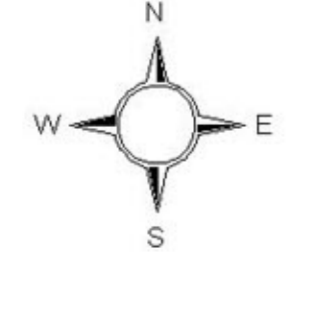



Δ. ΕΓΝΑΤΙΑΣ

Κ. ΣΙΡ.

ΥΠΟΜΝΗΜΑ

- Οικισμοί
- Όρια κυριότερων οικισμών
- Προτείνον οδικό δίκτυο
- Δευτερέρον οδικό δίκτυο
- Ισοϋψείς
- Όριο περιοχής μελέτης

Χρήσης γης κατά το Corine Land cover

- Συνεχής αστική δόμηση
- Διακεκομμένη αστική δόμηση
- Βιομηχανικές ή εμπορικές ζώνες
- Αεροδρόμια
- Χώροι εξορυξέως ορυκτών
- Μη-αρθρώσιμη αρροσιμη γη
- Μόνιμα αρδευόμενη γη
- Αμπελώνες
- Οποροφόρα δέντρα και φυτείες με μαρκαδικές καρπούς
- Ελαιώνες
- Σύνθετα συστήματα καλλιέργειας
- Γη που καλλιεργείται κυρίως από τη γεωργία με σημαντικές εκτάσεις φυσικής βλάστησης
- Λίσσοι πλατύφυλλων
- Λίσσοι κωνοφόρων
- Φυτικοί βοσκότοποι
- Θάμνοι και γερσότοποι
- Σκληροφυλλική βλάστηση
- Μεταβατικές δασοδεις-θαμνοδεις εκτάσεις
- Εκτάσεις με αραιή βλάστηση
- Τυρφάνες
- Συλλογές υδάτων

Αντιπλημμυρικά έργα

Όρια

- ▲ Αντιπλημμυρικά φράγματα
- Δεξιμένες απόδοσης φερτών υλικών
- Φράγματα συγκράτησης φερτών υλικών

Πεδιανά

- Δεξιμένες καθίζησης
- Δεξιμένες μιντές

∨/ Πόσιμο-ρέματα

- 1 Χ. Λάκκας Λαυλή
- 2 Χ. Ανώνιμο (Σπρονίου)
- 3 Χ. Ανώνιμο (Ντουραζάνι)
- 4 Χ. Μέγας Λάκκος
- 5 Χ. Λογγάδες
- 5.1Χ. Μαζιά
- 5.2Χ. Λογγάδες (Κήπων)
- 6 Χ. Βασιλικής
- 6.1Χ. Κατονίας (Μαβίλης)
- 6.2Χ. Βασιλικής
- 6.3Χ. Γράβου
- 7 Χ. Καστρίτσας
- 7.1Χ. Δροσσοχώριου
- 7.2Χ. Ηλιόκαλης
- 7.3Χ. Δασνούλας
- 7.4Χ. Αργόκαλης
- 7.5Χ. Αγ. Παρασκευής
- 8 Χ. Σερβιανών
- 9 Χ. Λιγκίσσας
- 9.1Χ. Σηροτόμια Μαριάρων
- 9.2Χ. Σηροτόμια Νεωχωράτσουλου

ΕΛΛΗΝΙΚΗ ΔΗΜΟΚΡΑΤΙΑ
ΠΕΡΙΦΕΡΕΙΑ ΗΠΕΙΡΟΥ
ΔΙΕΥΘΥΝΣΗ ΠΕΡΙΒΑΛΛΟΝΤΟΣ & ΧΩΡΟΤΑΞΙΑΣ

"ΜΕΛΕΤΗ ΑΝΑΔΕΙΞΗΣ - ΑΝΑΠΑΛΑΣΗΣ ΚΑΙ ΠΡΟΤΕΑΣΙΑ ΤΗΣ ΔΙΜΝΗΣ ΠΑΜΒΩΤΙΑΣ ΙΩΑΝΝΙΝΩΝ ΚΑΙ ΠΕΡΙΜΕΤΡΙΚΩΝ ΑΥΤΗΣ ΠΕΡΙΟΧΩΝ"

ΧΑΡΤΗΣ 7
"ΧΑΡΤΗΣ ΚΑΛΥΨΗΣ - ΧΡΗΣΕΩΝ ΓΗΣ ΚΑΙ ΔΡΑΣΤΗΡΙΟΤΗΤΩΝ"

ΚΑΙΜΑΚΑ : 1/25.000

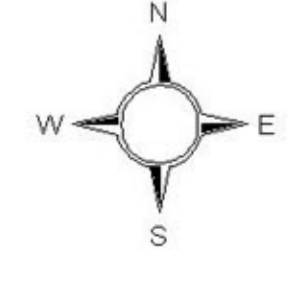

III II



ΥΠΟΜΗΜΑ

- Οικισμοί
- Όριο περιοχής μελέτης
- Ποτάμι-Ρέματα
- Όρια κυριότερων ομακωτών
- Υδροπερατότητα
- Αδυσπέρατα
- Ημιπερατά
- Περατά

ΓΕΩΛΟΓΙΚΟ ΥΠΟΒΑΘΡΟ

- Τεταρτογενές
- Σύγχρονη αποθετική κοιλιά
- Σύγχρονα κορμίματα
- Ερμφογή
- Πολυκύκλινα κορμίματα
- Κορμίματα σε ρεκαλιμένα
- Παλιές παριετικές προσχώσεις
- Παλαιόκαινα
- Λιμνοί Παλαιόκαινα : Άμμοι αργιλομερές κωνοί με Γαστροπόδα, Οστρακόδελ, Χιρόδοντα

ΙΟΝΙΟΣ ΖΩΝΗ

- Φάση της Ανεμοφόρης
- Πύργος: 30-50μ
- Ηλικία: Ολιγόκαινο
- Κατάθεση στην Φάση Ενδιάμεση λεπτοκοκκώδης έως χονδροκοκκώδης υμενιτών, κοκκώδη μέγρους και συνεκτικών μαγνών σχηματίζοντας έναν υμμεταμορφωτικό φάσμα
- Πύργος: 500-700μ
- Ηλικία: Ανώτερο Ηόκαινο-Ολιγόκαινο
- (Κεντρική Ιονική Ζώνη)
- Φάση της Ανεμοφόρης: Φάση, ανασταθμένος ελ, ενδιάμεση φρασιών εκ λεπτοκοκκώδων μαρμαριτηγών μαγνών
- Πύργος: ~1000μ
- Ηλικία: Ανώτερο Ηόκαινο-Ολιγόκαινο
- Παλαιόκαινα - Ηόκαινα
- Αφαιετολίθιο υπολιθωρακικό, λεπτοσφαιριτωδές και αφαιετολίθιο μακρολιθωρακικό ή λεπτολιθωρακικό με στοιχεία Κρητικού της ζώνης Γαίρφοβο
- Πύργος: 250-400μ
- Ηλικία: Πολυόκαινο - ανώτερο Ηόκαινο
- Ανώτερο Σενόνο
- Αφαιετολίθιο λεπτολιθωρακικό, σφαιριτωδές, πορτοφρασιτωδές με φρούματα Ροδιωτών και ενσφαιριτωδές, κολοκωνοειδών αφαιετολίθων
- Πύργος: 100-300μ
- Ηλικία: Κρητικό με Μεσαίχθιο
- Ανώτερο Ιουραϊκό-Κατώτερο Σενόνο
- Αφαιετολίθιο Βυλόν: Αφαιετολίθιο υπολιθωρακικό, χρώματος ανοικτού κληρονομίου έως προφουσι, λεπτοσφαιριτωδές με ενσφαιριτωδές, περιολιθών
- Πύργος: 400-50μ
- Ηλικία: Ανώτερο Ιουραϊκό-Κατ. Σενόνο
- Ανώτερο Λιόσιο-Ανώτερο Ιουραϊκό
- Σχηματίζονται με Ποσειδωνίτες, Ενδιάμεση ενσφαιριτωδών κλασίων με Ακτινοζώα χρώματος ανοικτού έως πορτοφάνου και περιτωκίων οργιλών
- Πύργος: 0-50μ
- Ηλικία: Ανώτερο Λιόσιο-Ανώτερο Ιουραϊκό
- Κατώτερο-μέσο Λιόσιο
- Αφαιετολίθιο Παντοφύετο: Αφαιετολίθιο σφαιριτωδές ή σφαιριτωδές, υδατοοιδητικό με φύκη και Βροχονοοειδές του κατώτερου και μέσου Λιόσιου
- Πύργος: 1000-150μ
- Ηλικία: Κατώτερο-μέσο Λιόσιο
- Τριώδιο
- Τριώδιο Λεπτολιθωρακικό, Σφαιριτωδές μη εσοφωμένων λεπτολιθωρακικών ελαφρώς σεγκωλιθωμένων που αποτελούνται από φρούματα κληροκίων, δολομιτικών σφαιριτωδών αφαιετολίθων εντός μελεσού μαργακώ ελάσκου

Γεωλογικά όρια

Ρήγμα

Ρήγματα υποβελικά

Καταβόθρα κέρια

Καταβόθρα δευτερεύουσα

Πηγάς

ΕΛΛΗΝΙΚΗ ΔΗΜΟΚΡΑΤΙΑ
ΠΕΡΙΦΕΡΕΙΑ ΗΠΕΙΡΟΥ
ΔΙΕΥΘΥΝΣΗ ΠΕΡΙΒΑΛΛΟΝΤΟΣ & ΧΩΡΟΤΑΞΙΑΣ

"ΜΕΛΕΤΗ ΑΝΑΔΕΙΞΗΣ - ΑΝΑΠΛΑΣΗΣ ΚΑΙ ΠΡΟΣΤΑΣΙΑ ΤΗΣ ΛΙΜΝΗΣ ΠΑΜΒΩΤΙΑΣ ΙΩΑΝΝΙΝΩΝ ΚΑΙ ΠΕΡΙΜΕΤΡΙΚΩΝ ΑΥΤΗΣ ΠΕΡΙΟΧΩΝ"

ΧΑΡΤΗΣ 6
"ΧΑΡΤΗΣ ΓΕΩΛΟΓΙΑΣ - ΥΔΡΟΛΟΓΙΑΣ - ΥΔΡΟΓΕΩΛΟΓΙΑΣ"

ΚΑΙΜΑΚΑ : 1/25.000

Π1 Π2



ΥΠΟΜΝΗΜΑ

Οριοί
 Οριο περιφερειακής μελέτης
 Ποτάμια-Ρέματα
 Ορια κρητίερων οικισμών

Είδη Βλάστησης

- Γεωργικές καλλιέργειες
- Οριοί
- Περιστάσι - βραχύβλη "υπερμόρφη" λιβόδια εξωδοκικών ζωνών (Αιθραίο - Σελισίο)
- Αειβάλλοι σκληρόφυλλα θάμνους με κάρφο και μικτοί θάμνους (αειβάλλοι και φυλλοβόλοι) (Quercetalia rubraeaeae in agro carpinum)
- Αειβάλλοι σκληρόφυλλα θάμνους με κάρφο και μικτοί θάμνους (αειβάλλοι και φυλλοβόλοι) και δάση υβριδογενούς Ελάτης
- Αειβάλλοι σκληρόφυλλα θάμνους με κάρφο και μικτοί θάμνους (αειβάλλοι και φυλλοβόλοι) με γεωργικές καλλιέργειες
- Φραγκική βλάστηση ποικίλων τύπων (Cisto-Mitocometeae)
- Μικροί βλάστησης από φρονιφυλάει κοινότητες και σκληρόφυλλους θάμνους με κάρφο (Cisto-Mitocometeae, Quercetalia rubraeaeae)
- Ψευδοστάπες με ανρωσώδη και μονοειδή φυτά (Thero-Brachypodietea)
- Ψευδοστάπες με ανρωσώδη και μονοειδή φυτά (Thero-Brachypodietea) και σκληρόφυλλους θάμνους (Quercetalia rubraeaeae)
- Ελοφυτική βλάστηση
- Ελοφυτική (υβριδογενής) και υβριδογενής βλάστηση (Brachypodio - Miarosometeae, Paspalometeae)
- Ελοφυτική βλάστηση και βλάστηση μακρόφυτα με επεπλέοντα στο νερό φύλλα
- Θερμόφιλα φρυοδάση με διάφορα είδη βελανιδιάς (Quercus spp. - Quercetalia rubraeaeae)
- Θερμόφιλα φρυοδάση και φυλλοβόλοι θάμνους (Quercetalia fraxinetto, Quercus-Carpinion)
- Μικτά θερμόφιλα δάση και θάμνους φυλλοβόλων
- Παράφθα δάση ή συστάδες ανατολικής πλατανίου (Platanion orientalis)
- Ελληνικά δάση πρίνου
- Δασική βλάστηση με μαύρη πεύκη (Quercetalia rubraeaeae)
- Δάσους χαλεπίου πεύκης
- Γωνιές από βλάστηση κοίτες και λιθόνης ποταμών
- Λατομικές χάρτες

ΕΛΛΗΝΙΚΗ ΔΗΜΟΚΡΑΤΙΑ
 ΠΕΡΙΦΕΡΕΙΑ ΗΠΕΙΡΟΥ
 ΔΙΕΥΘΥΝΣΗ ΠΕΡΙΒΑΛΛΟΝΤΟΣ & ΧΩΡΟΤΑΞΙΑΣ

"ΜΕΛΕΤΗ ΑΝΑΔΕΙΞΗΣ - ΑΝΑΠΑΛΩΣΗΣ ΚΑΙ ΠΡΟΣΤΑΣΙΑΣ
 ΤΗΣ ΔΙΜΝΗΣ ΠΑΜΒΩΤΙΑΣ ΙΩΑΝΝΙΝΩΝ
 ΚΑΙ ΠΕΡΙΜΕΤΡΙΚΩΝ ΑΥΤΗΣ ΠΕΡΙΟΧΩΝ"

ΧΑΡΤΗΣ 9
 "ΧΑΡΤΗΣ ΒΛΑΣΤΗΣΗΣ"

ΚΑΙΜΑΚΑ : 1/25.000

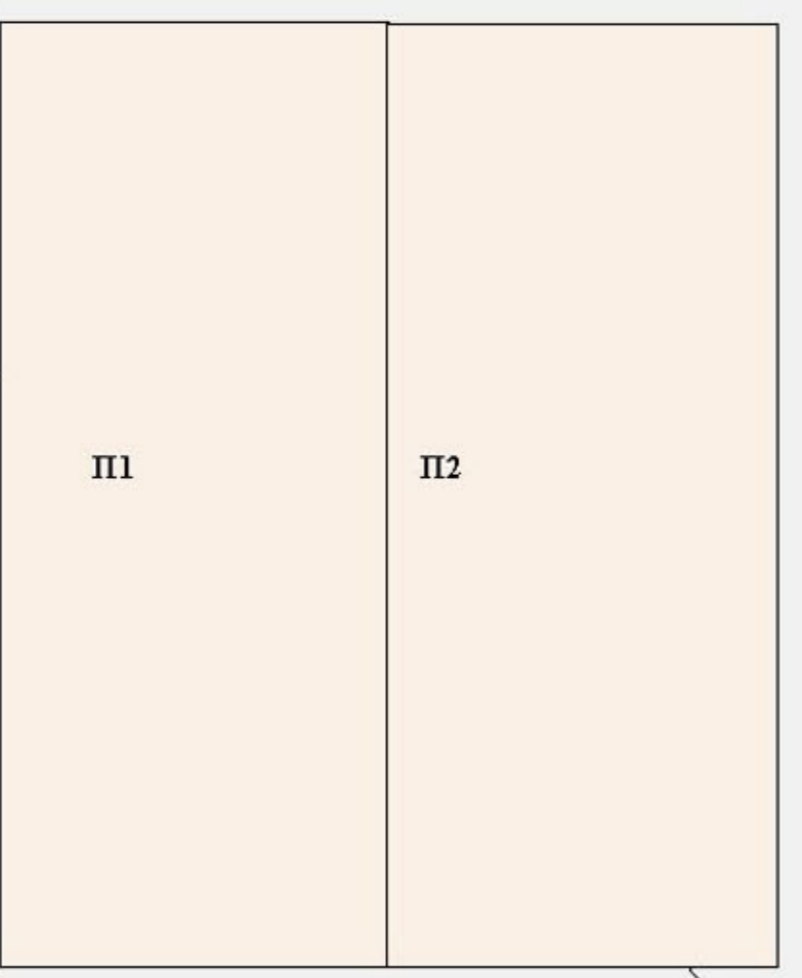

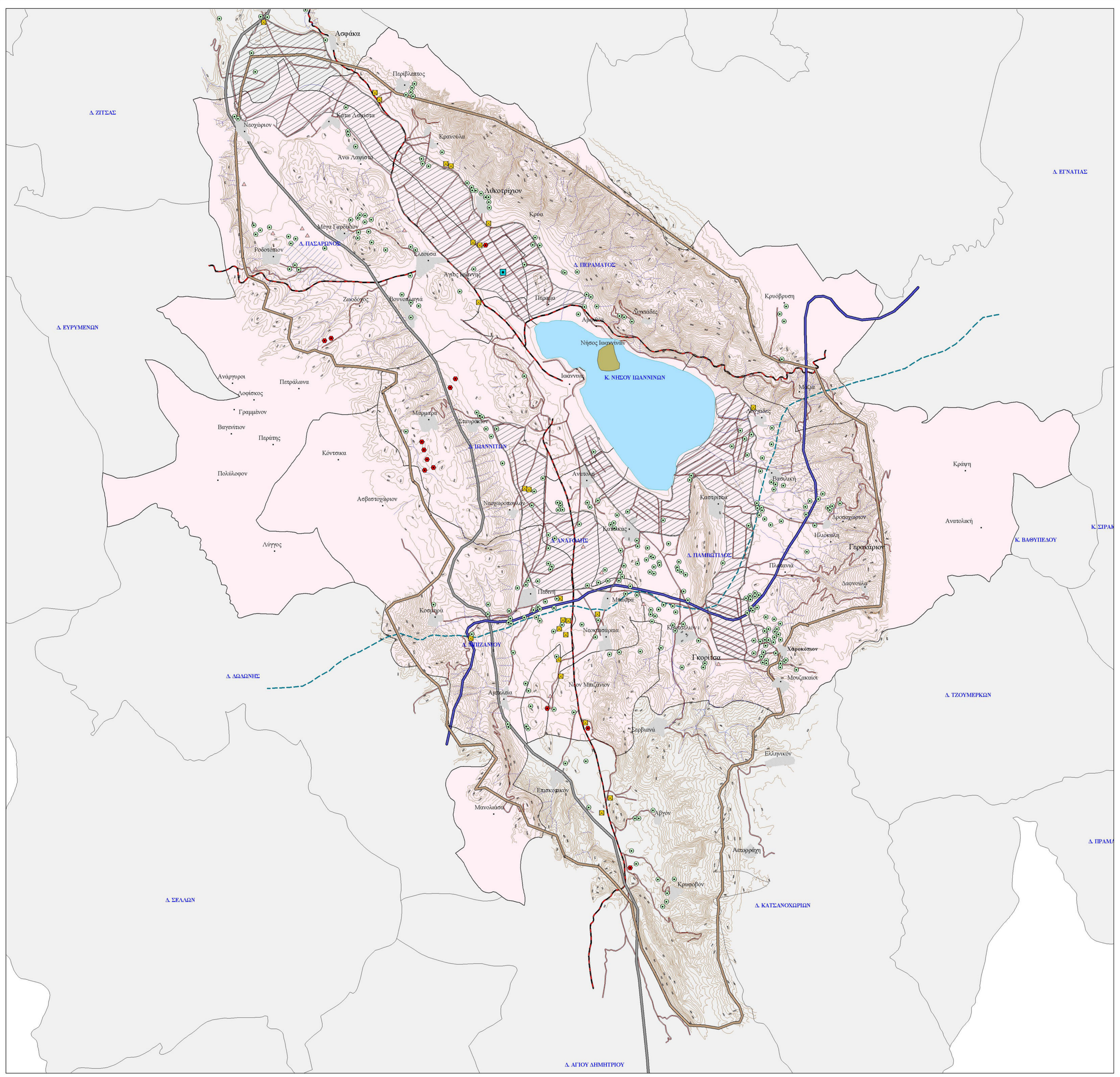

- ΥΠΟΜΝΗΜΑ**
- Βιομηχανίες επεξεργασίας μαρμάρου
 - Βιομηχανίες - Βιοτεχνίες
 - Εργοστάσιο Βιολογικού καθαρισμού
 - Πτηνοτροφική μονάδα
 - △ Χοιροτροφική μονάδα
 - Οικισμοί
 - Όρια κοριότερων οικισμών
 - Όριο περιοχής μελέτης
 - Πρωτεύον οδικό δίκτυο
 - Δευτερεύον οδικό δίκτυο
 - Ισοψείς ανά 20μ
 - Εγνατία οδός
 - Δυτικός άξονας Βορρά-Νοτου (Ιόνια οδός)
 - Νέα μονή Σιδηροδρομική γραμμή Καλαμπάκας-Ιωαννίνων-Ηγομενίτσας
 - ▨ Έργα αρδευτικών δικτύων
 - ▨ ΒΙ.Π.Ε. Ιωαννίνων

ΕΛΛΗΝΙΚΗ ΔΗΜΟΚΡΑΤΙΑ
ΠΕΡΙΦΕΡΕΙΑ ΗΠΕΙΡΟΥ
ΔΙΕΥΘΥΝΣΗ ΠΕΡΙΒΑΛΛΟΝΤΟΣ & ΧΩΡΟΤΑΞΙΑΣ

"ΜΕΛΕΤΗ ΑΝΑΔΕΙΞΗΣ - ΑΝΑΠΑΛΗΣ ΚΑΙ ΠΡΟΣΤΑΣΙΑ ΤΗΣ ΛΙΜΝΗΣ ΗΜΒΩΤΙΑΣ ΙΩΑΝΝΙΝΩΝ ΚΑΙ ΠΕΡΙΜΕΤΡΙΚΩΝ ΑΥΤΗΣ ΠΕΡΙΟΧΩΝ"

ΧΑΡΤΗΣ 5
"ΧΑΡΤΗΣ ΤΕΧΝΙΚΩΝ ΚΑΙ ΚΟΙΝΩΝΙΚΩΝ ΥΠΟΛΟΜΩΝ"

ΚΑΙΜΑΚΑ : 1/50.000

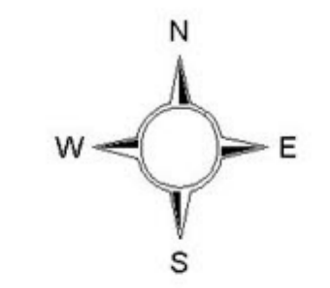

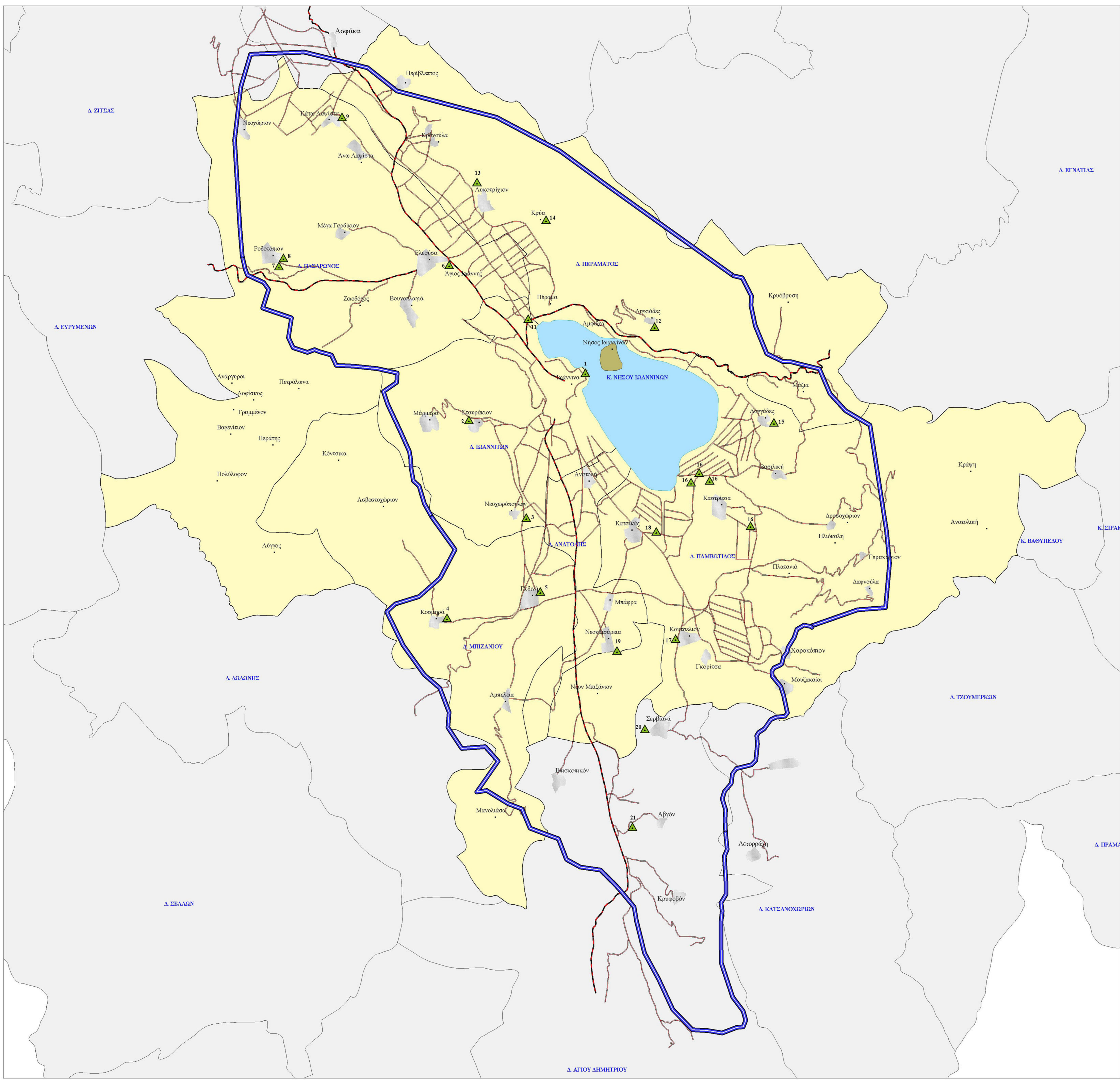

ΥΠΟΜΝΗΜΑ

- Ιστορικά-Πολιτιστικά στοιχεία
- Οικισμοί
- Όριο κυριότερων οικισμών
- Όριο περιοχής μελέτης
- Προτερόν οδικό δίκτυο
- Δευτερόν οδικό δίκτυο

ΕΛΛΗΝΙΚΗ ΔΗΜΟΚΡΑΤΙΑ
 ΠΕΡΙΦΕΡΕΙΑ ΗΠΕΙΡΟΥ
 ΔΙΕΥΘΥΝΣΗ ΠΕΡΙΒΑΛΛΟΝΤΟΣ & ΧΩΡΟΤΑΞΙΑΣ

"ΜΕΛΕΤΗ ΑΝΑΔΕΙΞΗΣ - ΑΝΑΠΛΑΣΗΣ ΚΑΙ ΠΡΟΣΤΑΣΙΑΣ
 ΤΗΣ ΔΙΜΝΗΣ ΠΑΜΒΟΤΙΑΣ ΙΩΑΝΝΙΝΩΝ
 ΚΑΙ ΠΕΡΙΜΕΤΡΙΚΩΝ ΑΥΤΗΣ ΠΕΡΙΟΧΩΝ"

ΧΑΡΤΗΣ 4
 "ΧΑΡΤΗΣ ΠΟΛΙΤΙΣΤΙΚΩΝ ΙΣΤΟΡΙΚΩΝ
 ΣΤΟΙΧΕΙΩΝ"

ΚΑΙΜΑΚΑ : 1/50.000

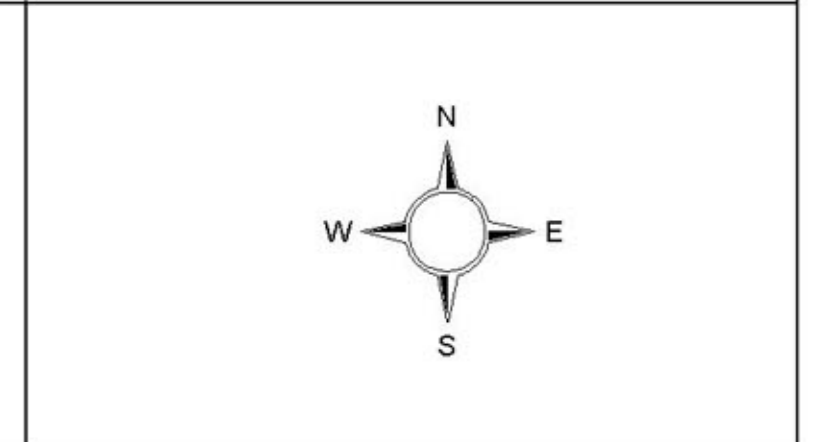

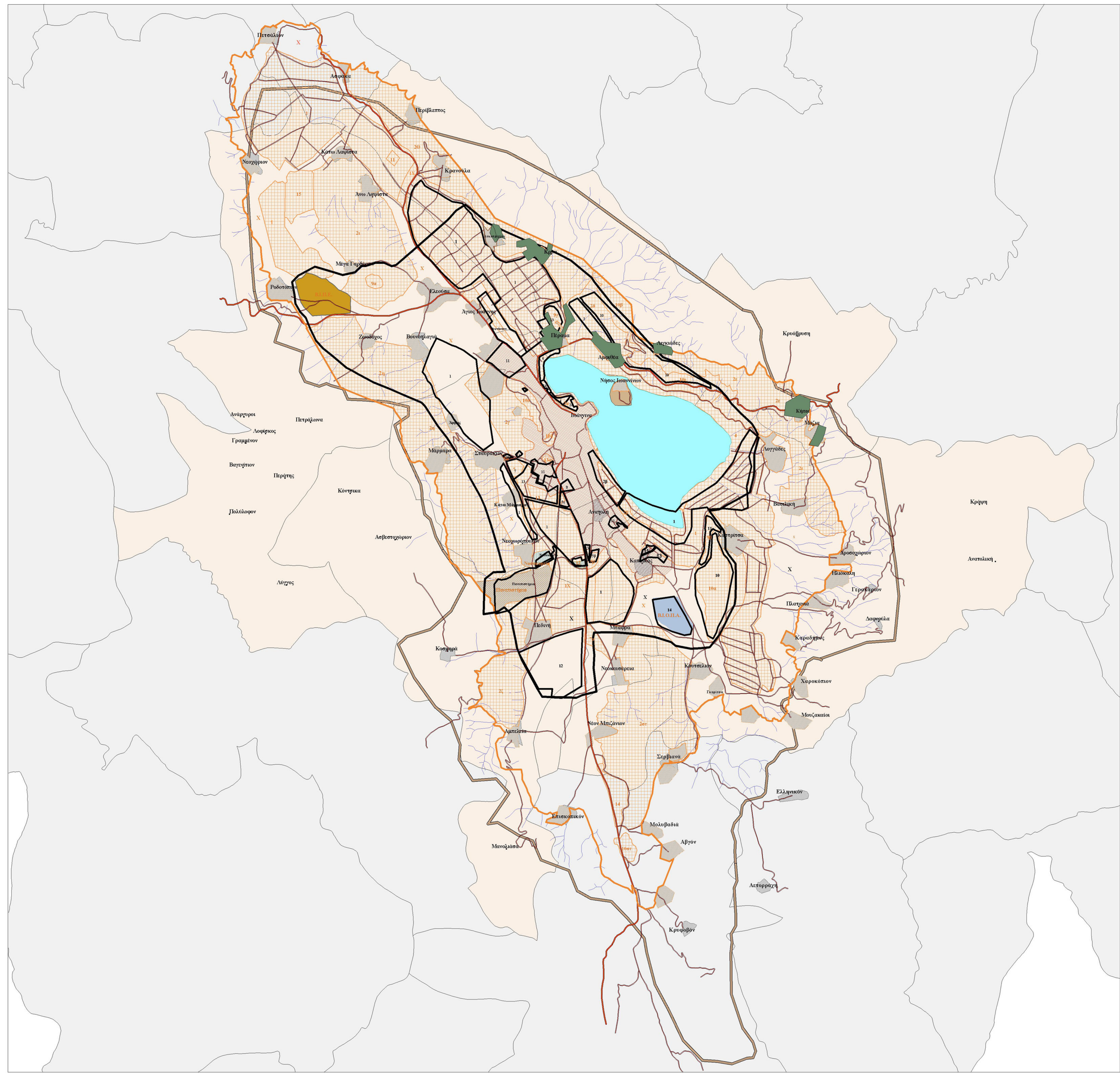

ΥΠΟΜΝΗΜΑ

- Οικισμοί
- Προτείνον οδικό δίκτυο
- Δευτερεύον οδικό δίκτυο
- Ποτάμια - Ρέματα
- Οριο περιοχής μελέτης
- Ζώνη Οικιστικού Ελέγχου (Ζ.Ο.Ε.) - Πρόταση Τ.Ε.Ε.
- Υποπεριοχές Ζ.Ο.Ε. (Πρόταση Τ.Ε.Ε.)
 - 1: Γεωργική γη υψηλής παραγωγικότητας
 - 1X: Θερμοκήπια, αναψυχή, εμπορικά καταστήματα
 - 2: Αθλητισμός, αναψυχή-τουριστική χρήση, εμπόριο
 - 4: Περιοχή απόλυτης προστασίας της λίμνης
 - 5: Αθλητισμός, αναψυχή, ζενόντες
 - 7: Εμπόριο, γραφεία, αναψυχή, σταθμ.Λεωφορείων, πρατήρια βενζίνης
 - 8: Διοικητικό κέντρο, αθλητισμός, τουρισμός
 - 9: Αρχαιολογικοί χώροι
 - 10: Αναδασοτόπιες / Δασοδείες περιοχές
 - 11: Αντλιοστάσια πηγών Κρίως και Τισίμπος
 - 12: Τ.Ε.Ι.
 - 13: Περιοχές κατάλληλες για επέκταση της πόλης
 - 14: Καταβόθρες
 - 15: Κτηνοτροφικό πάρκο
- ΒΙΟΠΑ: Εργαστήρια, βιοτεχν.εγκαταστάσεις, εστιατόρια
- X: Έκταση της καθοριζόμενης ΖΟΕ εκτός των υπόλοιπων υποπεριοχών

- Νοσοκομείο
- Οικισμός
- Πανεπιστήμιο
- Τ.Ε.Ι.
- Γ.Π.Σ. Ιωαννίνων
- Β.Ι.Ο.Π.Α.
- Β.Ι.Π.Ε.

- Υφιστάμενη Ζώνη Οικιστικού Ελέγχου (Ζ.Ο.Ε.)
- Υποπεριοχές υφιστάμενης Ζ.Ο.Ε.
 - 1: Γεωργική γη υψηλής παραγωγικότητας
 - 2: Τουριστική χρήση-αναψυχή-αθλητισμός
 - 3: Β.Ι.Π.Α. (Συνοικία)
 - 5: Βιότοπος απόλυτης προστασίας
 - 7: Χονδροεμπόριο-Σταθμός Λεωφορείων και φορτηγών
 - 8: Διοικητικό κέντρο
 - 11: Περιοχές επέκτασης
 - 12: Τ.Ε.Ι.
 - 13: Περιοχές κατάλληλες για επέκταση πόλης

ΕΛΛΗΝΙΚΗ ΔΗΜΟΚΡΑΤΙΑ
ΠΕΡΙΦΕΡΕΙΑ ΗΠΕΙΡΟΥ
ΔΙΕΥΘΥΝΣΗ ΠΕΡΙΒΑΛΛΟΝΤΟΣ & ΧΩΡΟΤΑΞΙΑΣ

"ΜΕΛΕΤΗ ΑΝΑΔΕΙΞΗΣ - ΑΝΑΠΛΑΣΗΣ ΚΑΙ ΠΡΟΣΤΑΣΙΑΣ
ΤΗΣ ΑΙΜΝΗΣ ΠΑΜΒΩΤΙΔΑΣ ΙΩΑΝΝΙΝΩΝ
ΚΑΙ ΠΕΡΙΜΕΤΡΙΚΩΝ ΑΥΤΗΣ ΠΕΡΙΟΧΩΝ"

ΧΑΡΤΗΣ 3
"ΧΑΡΤΗΣ ΘΕΣΜΟΘΕΤΗΜΕΝΩΝ ΧΡΗΣΕΩΝ ΓΗΣ"

ΚΛΙΜΑΚΑ : 1/50.000



ΥΠΟΜΝΗΜΑ

Οικισμοί
 Οριο περιφερικής μελέτης
 Ποτάμια-Ρέματα
 Ορια κρητότερων οικισμών

Είδη Βλάστησης

- Γεωργικές καλλιέργειες
- Οικισμοί
- Περιστέρι - βραχίολο "στεπτόμορφο" λιβάδια εξωδοτικών ζωνών (Αιθραίο - Σελισιο)
- Αειβάλλοι σκληρόφυλλα θάμνων με κάρφο και μικτοί θαμνώνες (αειβάλλοι και φυλλοβόλοι) (Quercetalia rubescens subcaprae)
- Αειβάλλοι σκληρόφυλλα θάμνων με κάρφο και μικτοί θαμνώνες (αειβάλλοι και φυλλοβόλοι) και δάση υβριδικών Ελάτης
- Αειβάλλοι σκληρόφυλλα θάμνων με κάρφο και μικτοί θαμνώνες (αειβάλλοι και φυλλοβόλοι) με γεωργικές καλλιέργειες
- Φραγκική βλάστηση ποικίλων τύπων (Cisto-Mitocometetea)
- Μικροί βλάστησης από φρονιδικές κοινότητες και σκληρόφυλλους θαμνώνες με κάρφο (Cisto-Mitocometetea, Quercetalia rubescens)
- Ψευδοστάπες με ανρωσώδη και μονοειδή φυτά (Thero-Brachypodietea)
- Ψευδοστάπες με ανρωσώδη και μονοειδή φυτά (Thero-Brachypodietea) και σκληρόφυλλους θαμνώνες (Quercetalia rubescens)
- Ελορητική βλάστηση
- Ελορητική (υβριδική) και υβριδική βλάστηση (Brachypodio - Miarosmetetea, Paspalo-Brachypodietea)
- Ελορητική βλάστηση και βλάστηση μακρόφυτα με εσπερίονα στο νερό φύλλα
- Θερμόφιλα φρυοδάση με διάφορα είδη βελανιδιάς (Quercus spp. - Quercetalia rubescens)
- Θερμόφιλα φρυοδάση και φυλλοβόλοι θαμνώνες (Quercetalia fraxinetto, Quercus-Carpinetum)
- Μικτά θερμόφιλα δάση και θαμνώνες φυλλοβόλων
- Παράφθα δάση ή συστάδες ανατολικής πλατανίου (Platanion orientalis)
- Ελληνικά δάση πρίνου
- Δασική βλάστηση με μαύρη πεύκη (Quercetalia rubescens)
- Δάσους χαλεπίου πεύκης
- Γωνιές από βλάστηση κοίτες και λιθόνης ποταμών
- Λατομικά χάρφες

ΕΛΛΗΝΙΚΗ ΔΗΜΟΚΡΑΤΙΑ
 ΠΕΡΙΦΕΡΕΙΑ ΗΠΕΙΡΟΥ
 ΔΙΕΥΘΥΝΣΗ ΠΕΡΙΒΑΛΛΟΝΤΟΣ & ΧΩΡΟΤΑΞΙΑΣ

"ΜΕΛΕΤΗ ΑΝΑΔΕΙΞΗΣ - ΑΝΑΠΑΛΗΣ ΚΑΙ ΠΡΟΣΤΑΣΙΑΣ
 ΤΗΣ ΔΙΜΝΗΣ ΠΑΜΒΩΤΙΑΣ ΙΩΑΝΝΙΝΩΝ
 ΚΑΙ ΠΕΡΙΜΕΤΡΙΚΩΝ ΑΥΤΗΣ ΠΕΡΙΟΧΩΝ"

ΧΑΡΤΗΣ 8
 "ΧΑΡΤΗΣ ΒΛΑΣΤΗΣΗΣ"

ΚΑΙΜΑΚΑ : 1/25.000

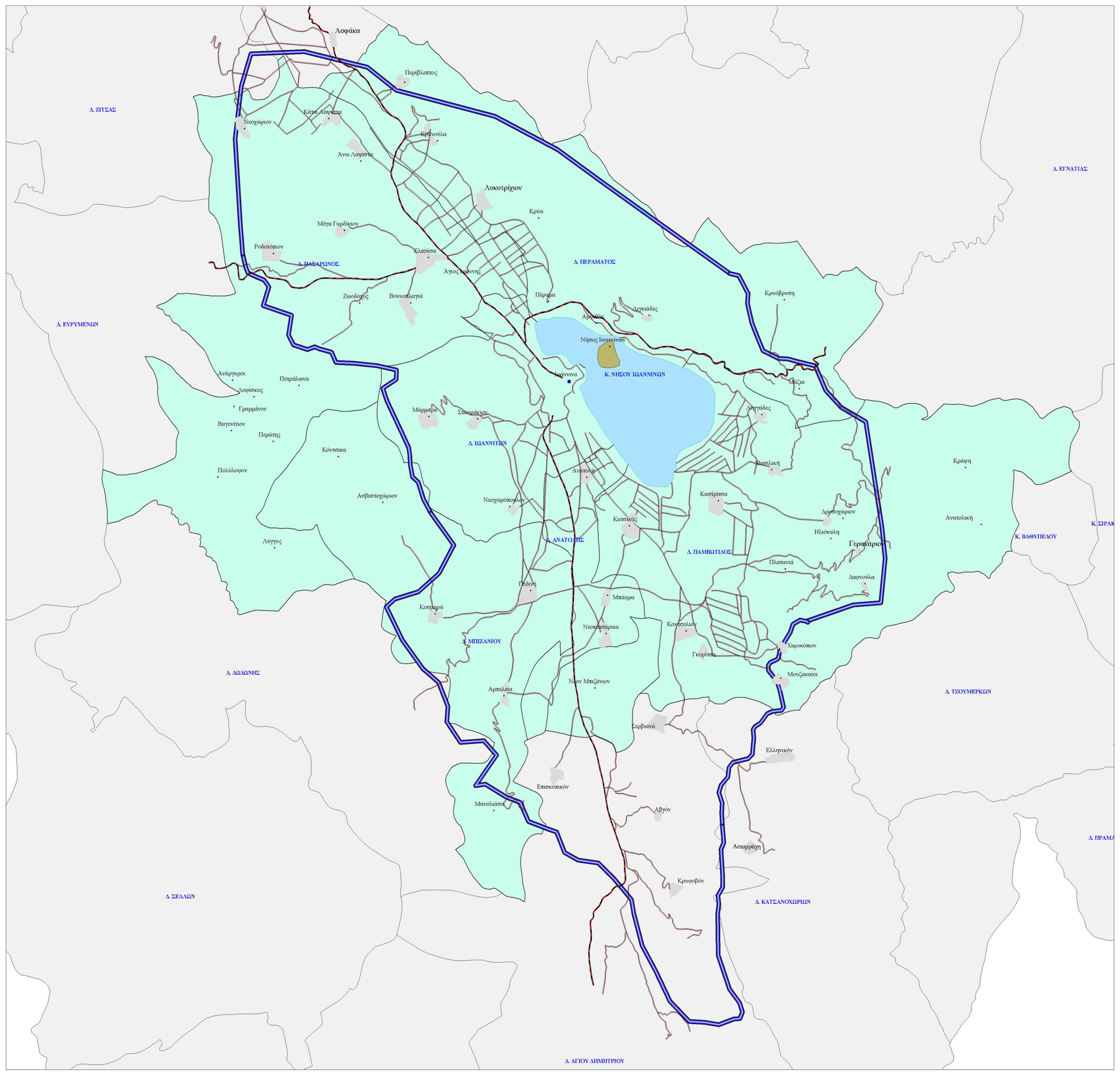

ΥΠΟΜΝΗΜΑ

- Οικισμοί
- Όρια κυριότερων οικισμών
- ▭ Όριο περιοχής μελέτης
- ▬ Πρωτεύον οδικό δίκτυο
- ▬ Δευτερεύον οδικό δίκτυο

ΕΛΛΗΝΙΚΗ ΔΗΜΟΚΡΑΤΙΑ
 ΠΕΡΙΦΕΡΕΙΑ ΗΠΕΙΡΟΥ
 ΔΙΕΥΘΥΝΣΗ ΠΕΡΙΒΑΛΛΟΝΤΟΣ & ΧΩΡΟΤΑΞΙΑΣ

"ΜΕΛΕΤΗ ΑΝΑΔΕΙΞΗΣ - ΑΝΑΠΑΛΑΣΗΣ ΚΑΙ ΠΡΟΣΤΑΣΙΑ ΤΗΣ ΑΙΜΝΗΣ ΠΑΜΒΩΤΙΑΣ ΙΩΑΝΝΙΝΩΝ ΚΑΙ ΠΕΡΙΜΕΤΡΙΚΩΝ ΑΥΤΗΣ ΠΕΡΙΟΧΩΝ"

ΧΑΡΤΗΣ 1
 "ΧΑΡΤΗΣ ΕΥΡΥΤΕΡΗΣ ΠΕΡΙΟΧΗΣ ΜΕΛΕΤΗΣ"

ΚΑΙΜΑΚΑ : 1/50.000

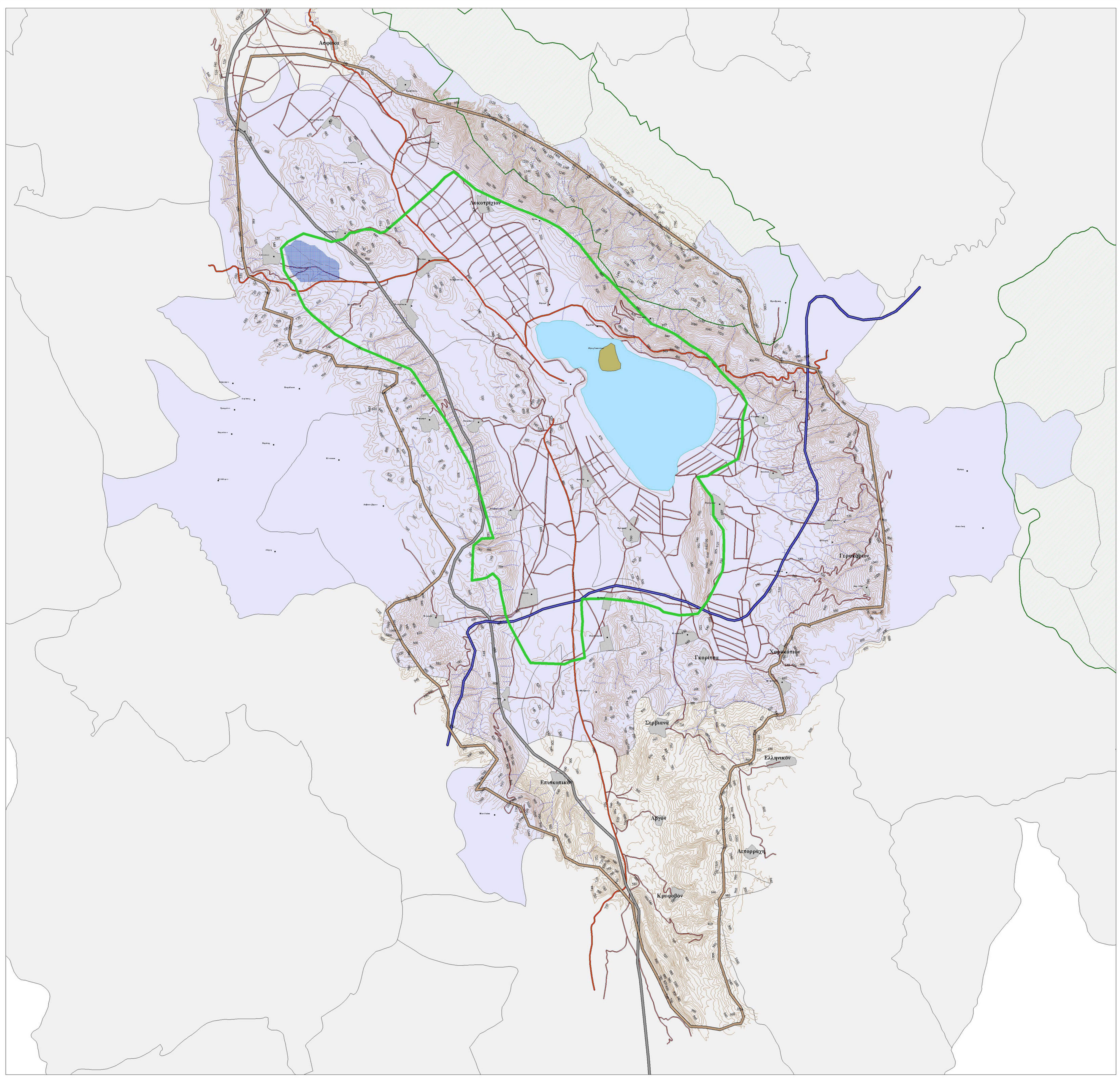

ΥΠΟΜΝΗΜΑ	
•	Οικισμοί
■	Όρια κυριότερων οικισμών
—	Πρωτεύον οδικό δίκτυο
—	Λεωτέρων οδικό δίκτυο
—	Ποτάμια - Ρέματα
—	Ισοψείς ανά 20μ
—	Όριο περιοχής μελέτης
—	Εργατία Οδός
—	Λυτικός άξονας Βορρά-Νότου (Ιόνια οδός)
■	Ζώνη Οικιστικού Ελέγχου (Ζ.Ο.Ε.)
■	Βιομηχανική Περιοχή (ΒΙ.Π.Ε.)
■	Δίκτυο Φύση 2000
■	GR 2130007 : Όρος Λάκμος
■	GR 2130008 : Όρος Μιτωκέλι

ΕΛΛΗΝΙΚΗ ΔΗΜΟΚΡΑΤΙΑ
 ΠΕΡΙΦΕΡΕΙΑ ΗΠΕΙΡΟΥ
 ΔΙΕΥΘΥΝΣΗ ΠΕΡΙΒΑΛΛΟΝΤΟΣ & ΧΩΡΟΤΑΞΙΑΣ

"ΜΕΛΕΤΗ ΑΝΑΔΕΙΞΗΣ - ΑΝΑΠΛΑΣΗΣ ΚΑΙ ΠΡΟΣΤΑΣΙΑΣ
 ΤΗΣ ΛΙΜΝΗΣ ΠΑΜΒΩΤΙΔΑΣ ΙΩΑΝΝΙΝΩΝ
 ΚΑΙ ΠΕΡΙΜΕΤΡΙΚΩΝ ΑΥΤΗΣ ΠΕΡΙΟΧΩΝ"

ΧΑΡΤΗΣ 2
 "ΥΠΑΡΧΟΥΣΑ ΚΑΤΑΣΤΑΣΗ
 ΕΥΡΥΤΕΡΗΣ ΠΕΡΙΟΧΗΣ ΜΕΛΕΤΗΣ"

ΚΑΙΜΑΚΑ : 1/50.000

